

HANSAS KRISTIANAS ANDERSENAS

(danų kalba Hans Christian Andersen)

Danų prozininkas ir poetas, visame pasaulyje žinomų pasakų vaikams ir suaugusiems: „Bjaurusis ančiukas“, „Naujieji karaliaus rūbai“, „Mergaitė su degtukais“, „ Drąsusis cino kareivis“, „Princesė ant žirnio“, „Laukinės gulbės“, „Sniego karalienė“ ir daugelio kitų autorius pradėjo mokytis mokykloje būdamas 14 metų. Jis labai sunkiai skaitė, o rašydamas darė labai daug gramatinių klaidų. Nepaisant patiriamų sunkumų, jaunuolis pradėjo kurti nuostabias istorijas.

Rašytojas nešė savo kūrinius leidyklų redaktoriams, bet tie, sukrėsti visiško autoriaus neraštingumo, grąžindavo kūrinius, net neperskaitę jų iki galo. Vienas redaktorius net parašė: „Žmogus, kuris taip tyčiojasi iš savo gimtosios kalbos negali būti rašytojas.“

Tačiau savo sunkaus darbo dėka, Hansas Christianas Andersenas sugebėjo parodyti pasauliui savo talentą, pavertęs baisų ančiuką - gražia gulbe!



VOLTAS DISNĖJUS

(anglų kalba Walter Disney)

Vienas žinomiausių filmų prodiuserių, režisierius, scenarijų rašytojas, įgarsintojas bei animacinių filmų kūrėjas, vieno populiuariausių pasaulyje pramogų parko – Disneilendo – ir „Walt Disney Productions“ kompanijos įkūrėjas.

Voltas kartu su kompanijos darbuotojais sukūrė vieną žinomiausių animacinių herojų – peliuką Miki (Mickey Mouse). Tačiau jam buvo lengviau nupiešti peliuką Miki, nei parašyti žodį „Mouse“, nes raidę „s“ jis rašė veidrodiniu būdu. Kad neklystų rašydamas „s“, Voltas užrašydavo taisyklingą raidės vaizdą ant savo rankos.

Disnėjus turėjo sunkumų dėl sunkiai įskaitomo rašto ir vengė dėti savo parašą. Dabar jo parašu pasirašytus dokumentus medžioja viso pasaulio kolekcionieriai.

DANIELIUS REDKLIFAS

(anglų kalba Daniel Radcliffe)

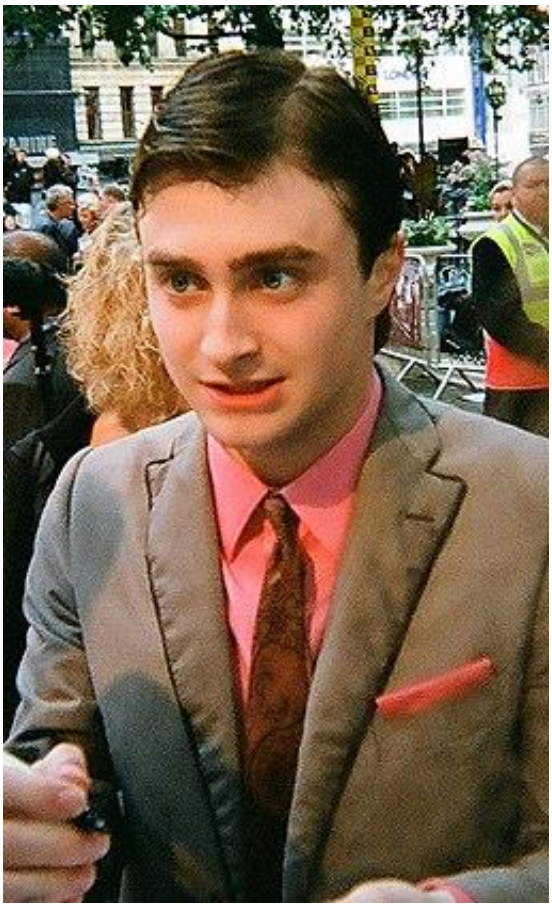

Visiems labai gerai pažįstamo knygų ir filmų herojaus Hario Poterio vaidmens atlikėjas – Danielius Redklifas susilaukė didžiulės sėkmės.

Danielius drąsiai prisipažįsta turintis skaitymo ir judesių koordinacijos sutrikimų. Jaunas vyras nesugeba rašyti ranka, susirišti batų raištelių, atlikti sudėtingų judesių, pavyzdžiui, šokti.

„Mokykloje neišlaikiau nė vieno dalyko egzamino. Būtent tai mane paskatino susimąstyti apie aktoriaus karjerą", – žurnalistams pasakojo Danielius.

Tai puikus pavyzdys, įrodantis, kad kiekvienas žmogus turi savo stiprybių!

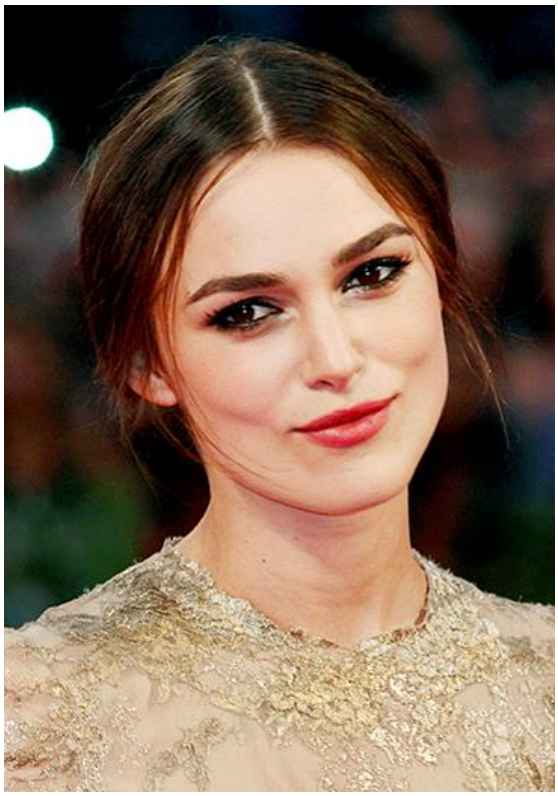

KIRA NAITLI

(anglų kalba Keira Knightley)

„Žvaigždžių karų“ ir „Karibų piratų“ žvaigždei Kirai Naitli buvo nustatytas skaitymo sutrikimas, kai jai buvo 6 metai. Norėdama pasiekti gerų mokymosi rezultatų, ji pradėjo ypač daug skaityti ir įveikė sunkumus.

Kira sako: „Perskaičiau praktiškai viską iš eilės, norėdama įrodyti visiems ir visų pirma sau, kad nesu kvailė“. Pirma, todėl, kad ji pati norėjo atsikratyti disleksijos, ir, antra, svajojo tapti aktore. Tėvai pažadėjo pasamdyti kino agentą, jei mergaitė mokysis stropiai.

ALBERTAS EINŠTEINAS

(vokiečių kalba Albert Einstein)

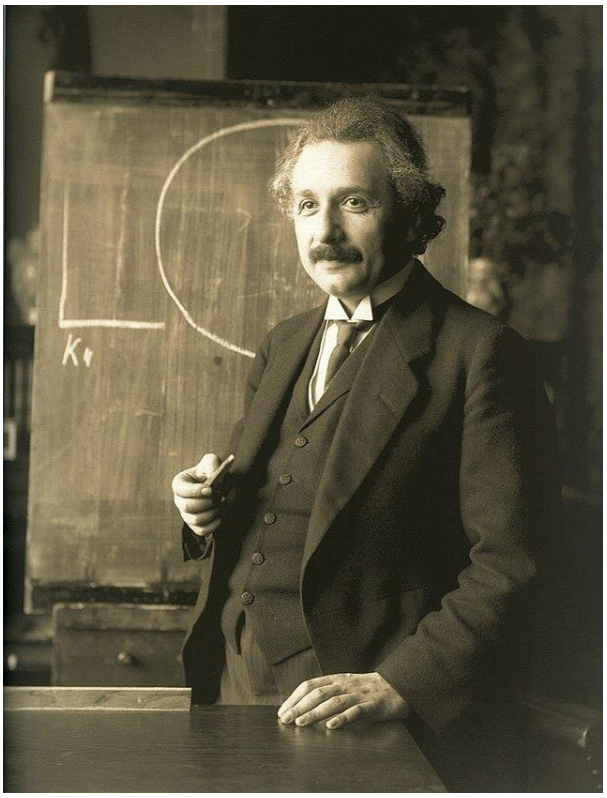

Šiandien Albertas Einšteinas yra žinomas kaip garsus fizikas-teoretikas, moderniosios fizikos įkūrėjas, reliatyvumo teorijos kūrėjas, Nobelio premijos laureatas, ryškus visuomenės veikėjas bei filosofas. Tačiau remiantis įvairiais šaltiniais, įskaitant jo seserų prisiminimus, vaikystėje mažasis Albertas turėjo rimtų kalbos mokymosi sunkumų, silpnus socialinius įgūdžius, sunkiai koncentravo dėmesį. Dėl šių priežasčių prioritetą jis teikė savarankiškam mokymuisi, o ne pamokoms mokykloje.

Visą savo gyvenimą Einšteinas darė daug gramatinių klaidų ir sunkiai skaitė, tačiau tai nesutrukdė jam tapti vienu garsiausių žmonių pasaulyje!

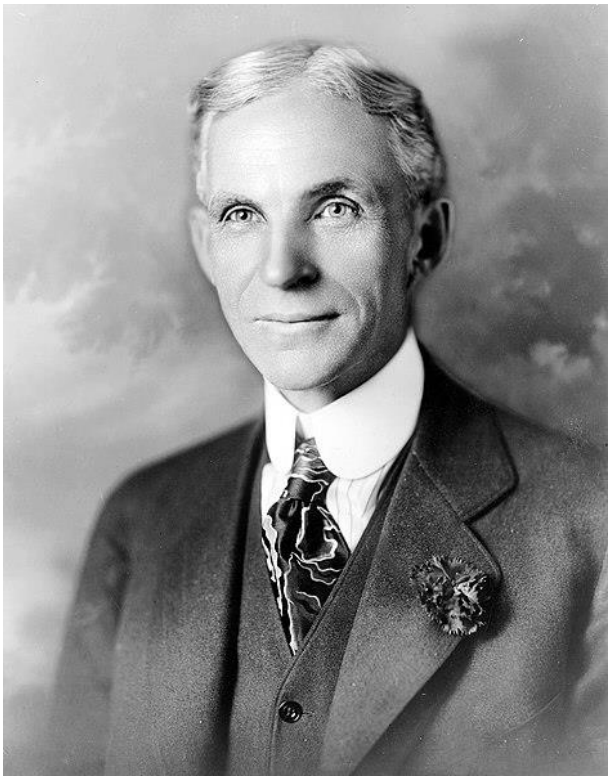

HENRIS FORDAS

(anglų kalba Henry Ford)

Inžinierius konstruktorius, automobilių gamyklos „Ford Motor Company”, gyvuojančios iki šiol, įkūrėjas, masinės automobilių gamybos pradininkas.

Fordas net neturėjo pradinio išsilavinimo, niekada nesimokė universitete ir iki gyvenimo pabaigos rašė su rašybos klaidomis, tačiau gyvenime pasiekė labai daug dėl aistros mechanikai, eksperimentams ir strateginio mąstymo.



STIVENAS DŽOBSAS

(anglų kalba Steven Jobs)

Amerikietis verslininkas, dizaineris ir išradėjas, plačiai žinomas personalinių kompiuterių gamybos pradininkas, vienas iš kompanijų „Apple Inc.“ ir „Pixar“ įkūrėjas bei direktorius turėjo skaitymo ir rašymo sutrikimų.

IT technologijų genijus vaikystėje buvo pašalintas iš mokyklos dėl netinkamo elgesio, kurį iššaukdavo dideli skaitymo ir rašymo sunkumai, su kuriais nuolat susidurdavo Stivenas Džobsas.





INGVARAS KAMPRADAS

(švedų kalba Ingvar Kamprad)

Žymus verslininkas iš Švedijos, vienas turtingiausių pasaulio žmonių, IKEA įkūrėjas pats prisipažino, kad turi skaitymo sutrikimą kuris nulėmė daugelį jo gyvenimo bei verslo sprendimų. Pavyzdžiui, IKEA prekių pavadinimai atsirado todėl, kad jam buvo sunku atsiminti parduodamų prekių kodus.

Mokykloje ilgą laiką mokytojams nesisekė išmokyti Kampradą skaityti, jis baigė tik aukštąją komercinę mokyklą ir niekada nestudijavo universitete. Universiteto diplomą visą gyvenimą atstodavo veiklumas, entuziazmas ir kūrybiškumas.

ILIUSTRACIJŲ ŠALTINIAI:

P. 1 Hansas Kristianas Andersenas (Hans Christian Andersen) © Wikimedia Commons. Public domain

P. 2 Voltas Disnėjus (Walter Disney) © Wikimedia Commons. Public domain

P. 3. Danielis Redklifas (Daniel Radcliffe) © Heathyr. Wikimedia Commons. License:CC BY 2.0

P. 4. Kira Naitli (Keira Knightley) © Andrea Raffin. Wikimedia Commons. License:CC BY-SA 3.0

P. 5. Henris Fordas (Henry Ford) © Wikimedia Commons. Public domain

P. 5. Ponas ir ponia Ford savo pirmajame automobilyje (Mr and Mrs Henry Ford in his first car) © Wikimedia Commons. Public domain.

P. 6. Stivenas Džobsas (Steven Jobs) © Matthew Yohe. Wikimedia Commons. License:CC BY-SA 3.0

P. 7 Ingvaras Kampradas (Ingvar Kamprad) © Wikimedia Commons. Public domain

TEKSTINĖ informacija parengta remiantis skirtingais laisvosios interneto enciklopedijos *Vikipedija (Wikipedia)* šaltiniais.